Räume

für kollaborative und kreative Events

Dark Horse
Innovation

Dark Horse Event Räume

Wie wir arbeiten wird – wenig überraschend – von unserer Arbeitsumgebung bestimmt. Wir haben uns auf Teamarbeit spezialisiert, deshalb gibt es bei uns die passenden Workspaces dafür. Sie sind: einladend, flexibel, für Teams, agiles Arbeiten und Vorträge geeignet, mit inspirierenden Materialien fürs Prototyping. Noch dazu gibts hervorragenden Kaffee.

Zwei unserer Workspaces vermieten wir nun auch extern. Sie befinden sich im quirligen Berlin-Kreuzberg in der Nähe des Görlitzer Parks, mit guter Anbindung an den ÖPNV.

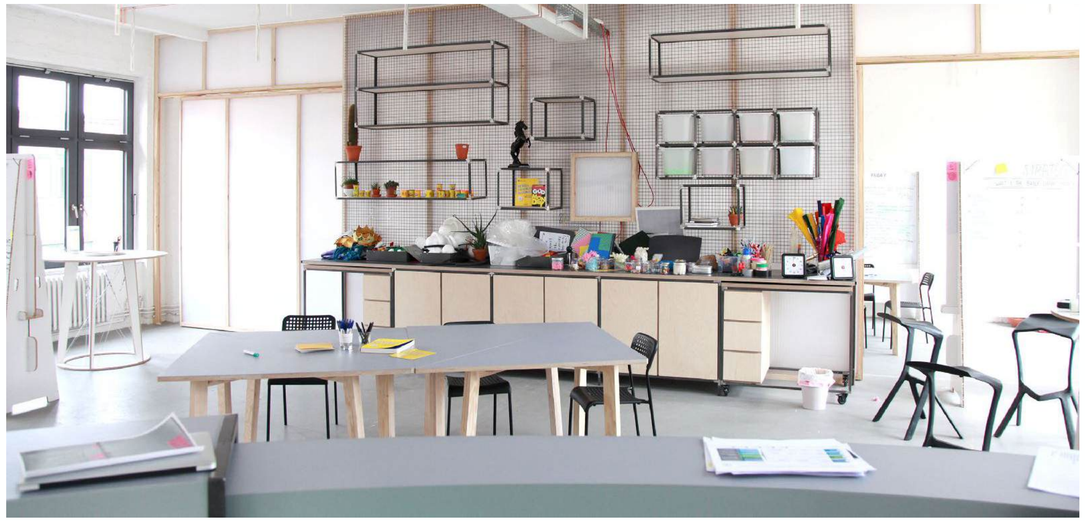

Übersicht Unsere Räume

White Space

KAPAZITÄT

Stehend: 50

Plenum: 40

Teamarbeit: 30

GRÖßE

- 210 qm
- 1 großer Raum (Plenum mit 4 Team Spaces)
- 2 Break-Out Rooms mit Teamspaces

GUT FÜR:

- Workshops & Seminare
- Trainings & Team events
- Konferenzen & Veranstaltungen

Mint Space

KAPAZITÄT

Stehend: 30

Plenum: 20

Teamarbeit: 20

GRÖßE

- 150 qm
- 1 großer Raum (Plenum mit 3 Team Spaces)
- 1 Break-Out Rooms mit Teamspace

GUT FÜR:

- Seminare & Weiterbildungen
- Team meetings & Präsentationen
- Video-Konferenzen & hybride Formate

Impressionen White Space

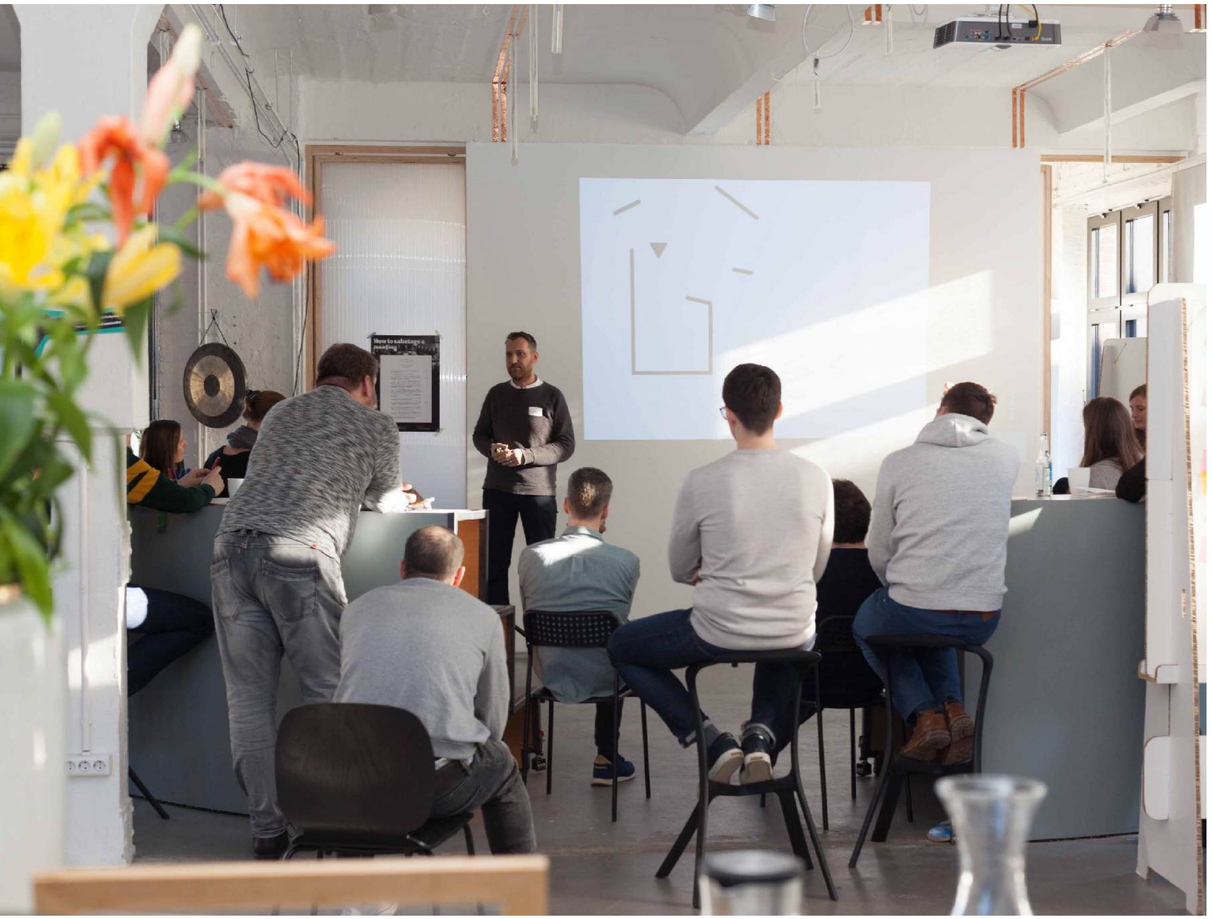

Dark Horse Innovation

Impressionen Mint Space

Foto Credits: C. Große-Dunker

Workspaces Catering

Für unsere Räume bieten wir optionales Catering mit unseren langjährigen und heiß geliebten Catering-Partnern an, mit denen wir auch eine Vielzahl an internen Events und Seminaren veranstaltet haben.

Wir legen großen Wert auf vegetartische, vegane und saisonale Gerichte, die vor Ort frisch zubereitet werden. Wir können bis zu 50 Personen bewirten und Ernährungswünsche von vegan über vegetarisch bis glutenfrei erfüllen. Ob Sie Frühstück, Snacks, Mittagessen, Abendessen oder Fingerfood benötigen, teilen Sie uns Ihre Vorlieben mit und wir verknüpfen Sie mit dem passenden Caterer unserer Wahl.

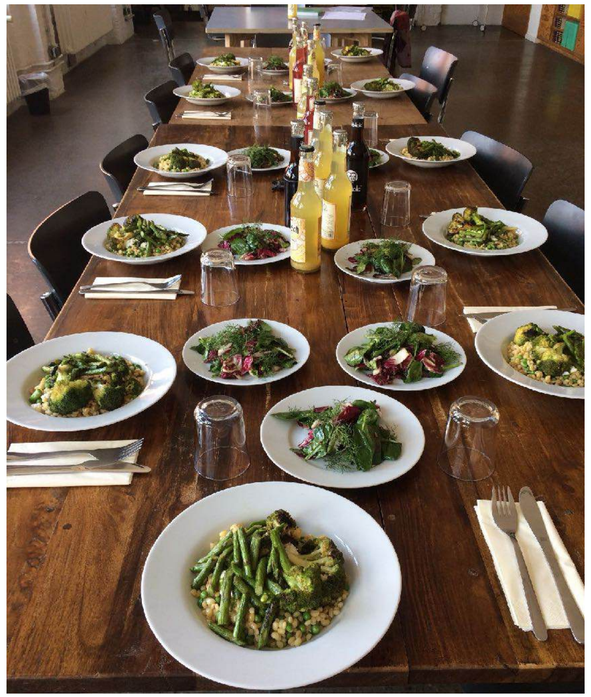

Workspaces Ausstattung

White Space Ausstattung inklusive:

- Beamer
- High-Speed Internet
- Vielfältige Workshopmaterialien mit Post-Its, Stiften, Time Timern, Lego und Bastelmaterial zur freien Verwendung.
- Bluetooth Musikbox
- Mehrere Whiteboards pro Teamtisch inkl. mobiler Whiteboard-Flächen
- Gut ausgestattete Kaffeeküche mit Wasser, Tee & Kaffee inkl.

Mint Space Ausstattung inklusive:

- 65 Zoll mobiles Display (inkl. Multimedia-Ausstattung)
- High-Speed Internet
- Vielfältige Workshopmaterialien mit Post-Its, Stiften, Time Timern, Lego und Bastelmaterial zur freien Verwendung.
- Bluetooth Musikbox
- Mehrere Whiteboards pro Teamtisch inkl. mobiler Whiteboard-Flächen
- Gut ausgestattete Kaffeeküche mit Wasser, Tee & Kaffee inkl.

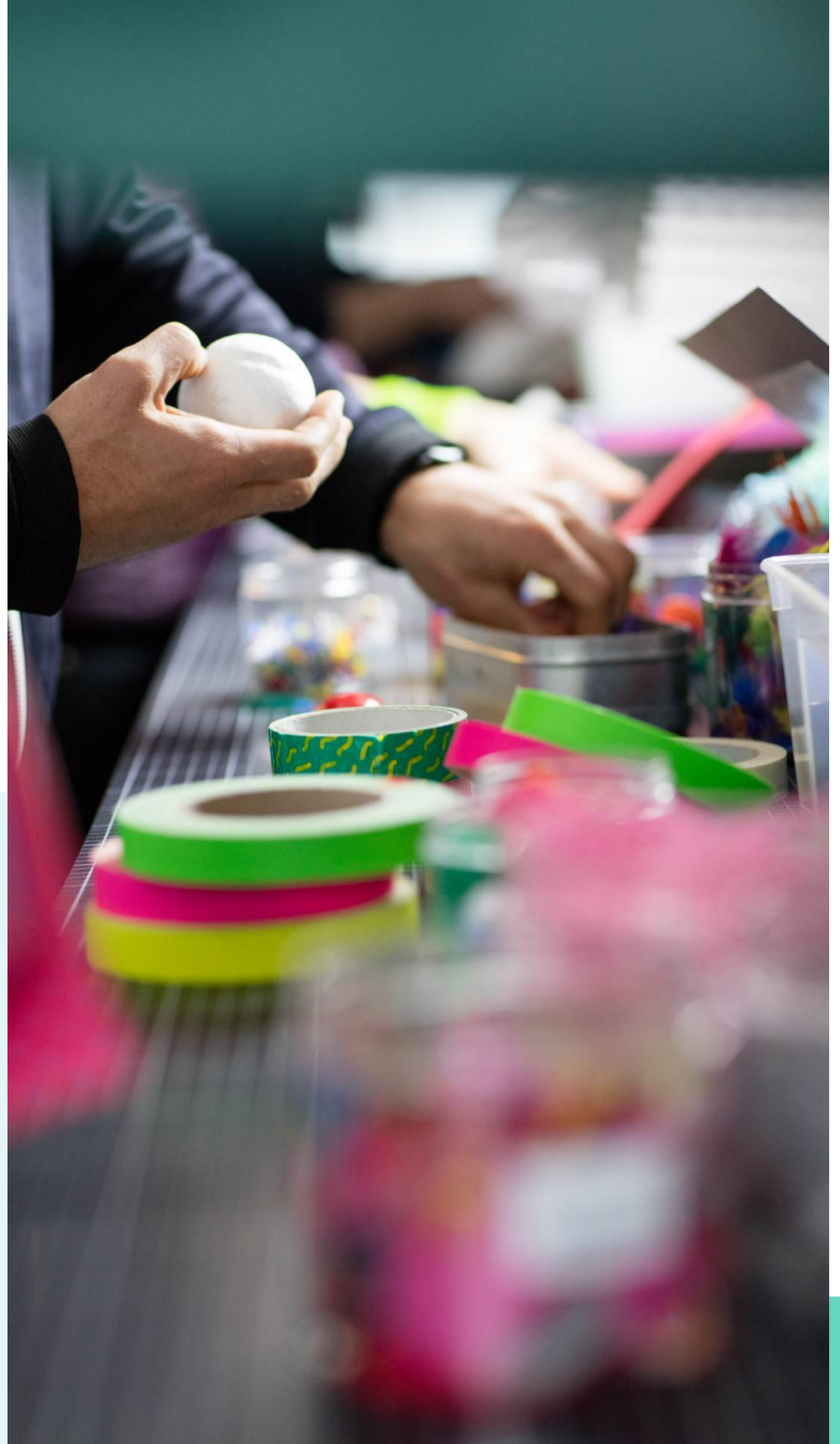

Workspaces Ort & Anfahrt

Adresse (auf Google Maps finden)

Glogauer Str. 6

10999 Berlin

2. Hinterhof, linker Aufgang,

2. Etage (Mint Space), 4. Etage (White Space)

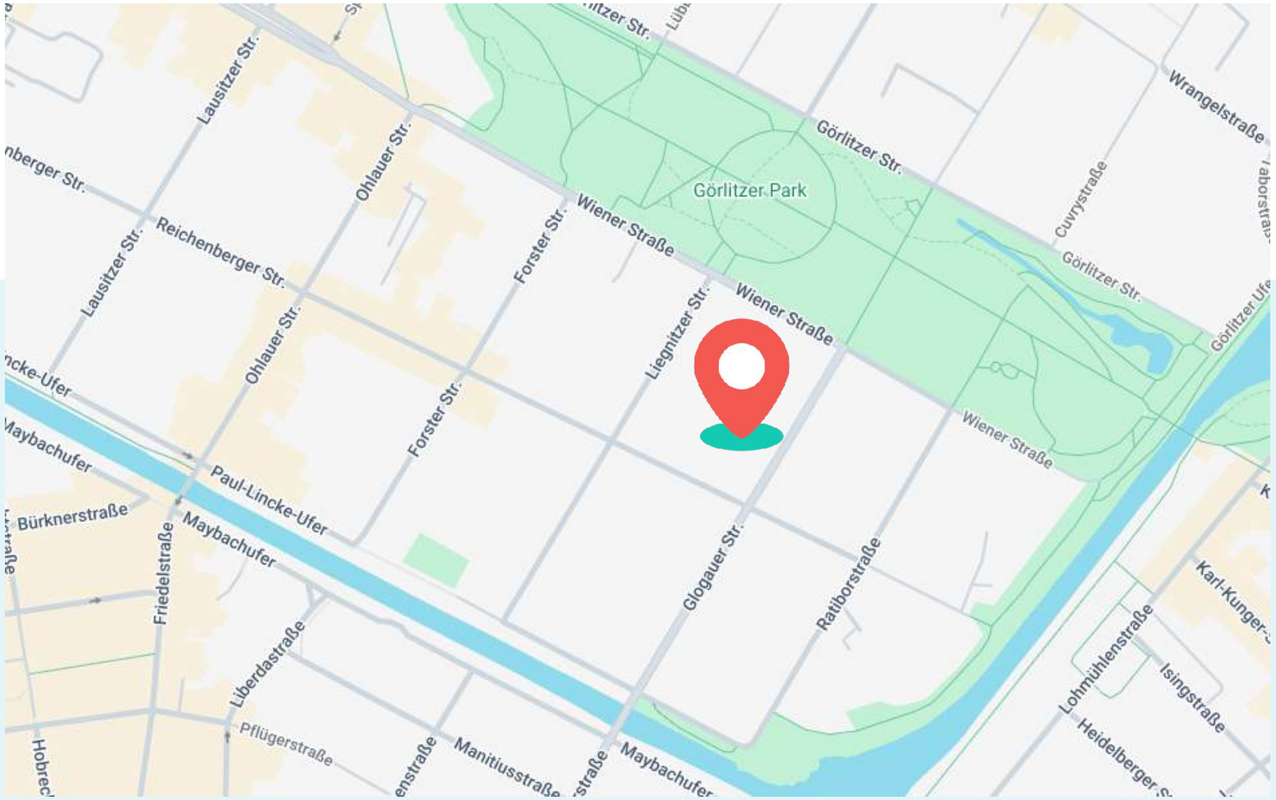

Anfahrt:

- **per ÖPNV:** U1, U3 (Görlitzer Bahnhof) oder M29 (Glogauer Str.)
- **per Auto:** kostenpflichtige Parkmöglichkeiten in der Wiener Str.
- **per Fahrrad:** Stellplätze direkt im Hinterhof

Dark Horse Innovation

White Space

Dark Horse Innovation

White Space Überblick

Der Dark Horse White Space ist ein 210 qm großer Raum. Perfekt eingerichtet für kollaborative und kreative Events mit bis zu 50 Personen (je nach Layout).

Der Raum umfasst einen Plenumbereich für gemeinsame Präsentationen und 4-6 Teamspaces für die Arbeit in kleinen Teams, eine große Prototyping Wand, eine große offene Tee-Küche sowie zwei separate Breakout Räume.

White Space Fakten

Arbeitsbereiche:

- Plenum, in dem sich alle versammeln können (rollbare Sitztribüne)
- 4 bis 6 Teamspaces
- 2 separate Arbeitstische
- offene Teeküche
- 2 separierte Teamräume (durch Schiebewände flexibel nutzbar)

Inklusive:

- Wasser, Tee & Kaffee
- Pro Teamtisch: 3 Stehstühle und 1 Stehtisch, 1 Teamtimer,
- Arbeitsmaterialien (Stifte, Post-Its, etc.)
- Prototyping-Wand mit Auswahl an Materialien
- Beamer und Leinwand (Fenster können abgedunkelt werden)
- Bluetooth BoomBox
- Schnelles Internet (Glasfaser-Anschluss)

KAPAZITÄT

Stehend: 50

Plenum: 40

Teamarbeit: 30

GRÖßE

210 qm

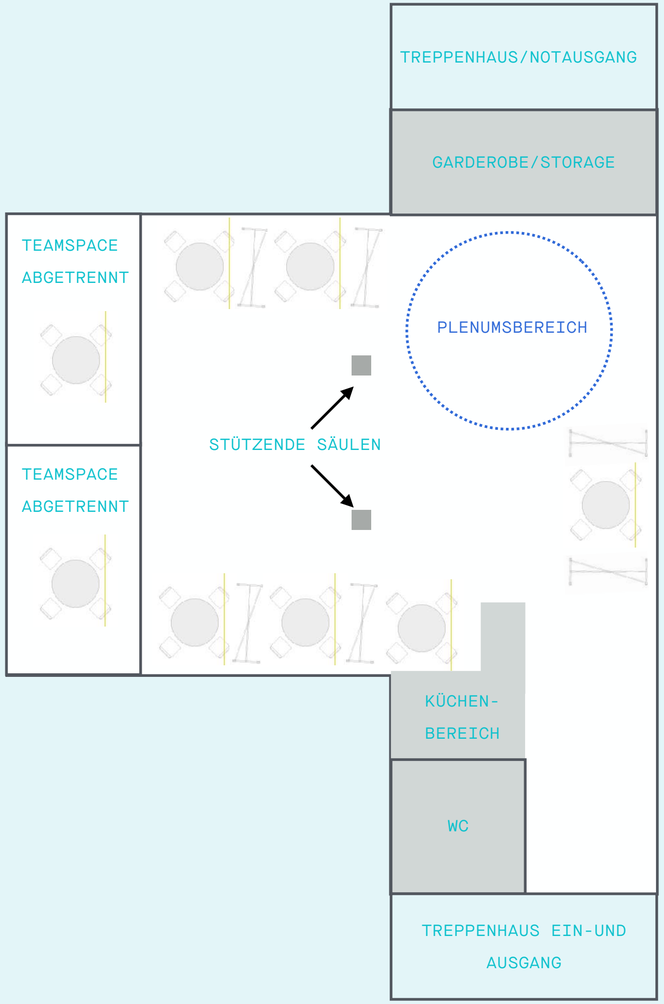

Dark Horse Innovation

White Space Bereiche

Prototyping-Bereich

Schnell Ideen und Konzepte als Prototypen umsetzen ist kein Problem mit unserer voll ausgestatten Rapid-Prototpying-Wand.

Plenumsbereich

Im Plenumsbereich können 20 Personen sitzend Platz finden (+ weitere Stehplätze), um Inputs und Vorträge zu hören oder in der Runde eine Diskussion zu führen.

In den **Teamspaces** ist hands-on Arbeit möglich. An Stehtischen können die Teams ihre Arbeitsergebnisse direkt auf unseren eigens patentierten Whiteboards visualisieren.

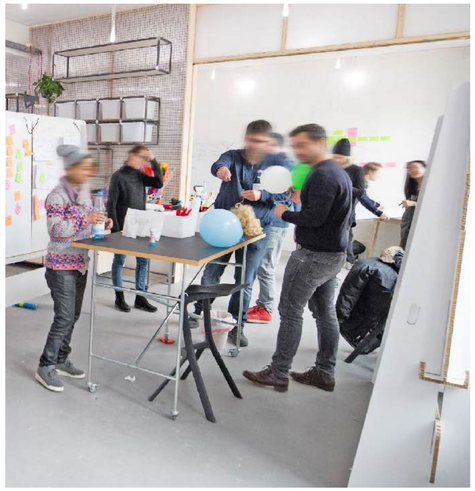

Mint Space

Dark Horse Innovation

Mint Space Überblick

Der Dark Horse Mint Space hat eine Fläche von 150 qm und ist ideal für eine Größe von 20-30 Personen eingerichtet.

Der Raum umfasst einen Plenumsbereich für gemeinsame Präsentationen auf einem großen mobilen Bildschirms (inkl. Videoconferencing Equipment) und drei bis vier Teamspaces mit Whiteboards für die Arbeit in Gruppen.

Ein kleiner Prototyping-Bereich, eine offene Tee-Küche, ein Break-out-Room sowie ein separierter Lounge-Bereich bieten die perfekte Umgebung für kleinere kreative und kollaborative Events.

Mint Space Fakten

Arbeitsbereiche:

- Plenum, in dem sich alle versammeln können
- 3 bis 4 Teamspaces
- Lounge + Sofaecke zum Entspannen
- offene Teeküche + italienischer Siebträgermaschine
- 1 separierter Teamraum mit 4 Arbeitsplätzen

Inklusive:

- Wasser, Tee & Kaffee mit Siebträgermaschine
- Pro Teamtisch: 6 Stehstühle und 1 Stehtisch, 1 Teamtimer,
- Haftnotizen, Stifte, 4 Whiteboards
- Prototypingbereich mit kleiner Auswahl an Materialien
- 65’ Zoll mobiles Display (inkl. Videokonferenz-Ausstattung)
- Bluetooth BoomBox
- Schnelles Internet (Glasfaser-Anschluss)

KAPAZITÄT

Stehend: 30

Plenum: 20

Teamarbeit: 20

GRÖßE

150 qm

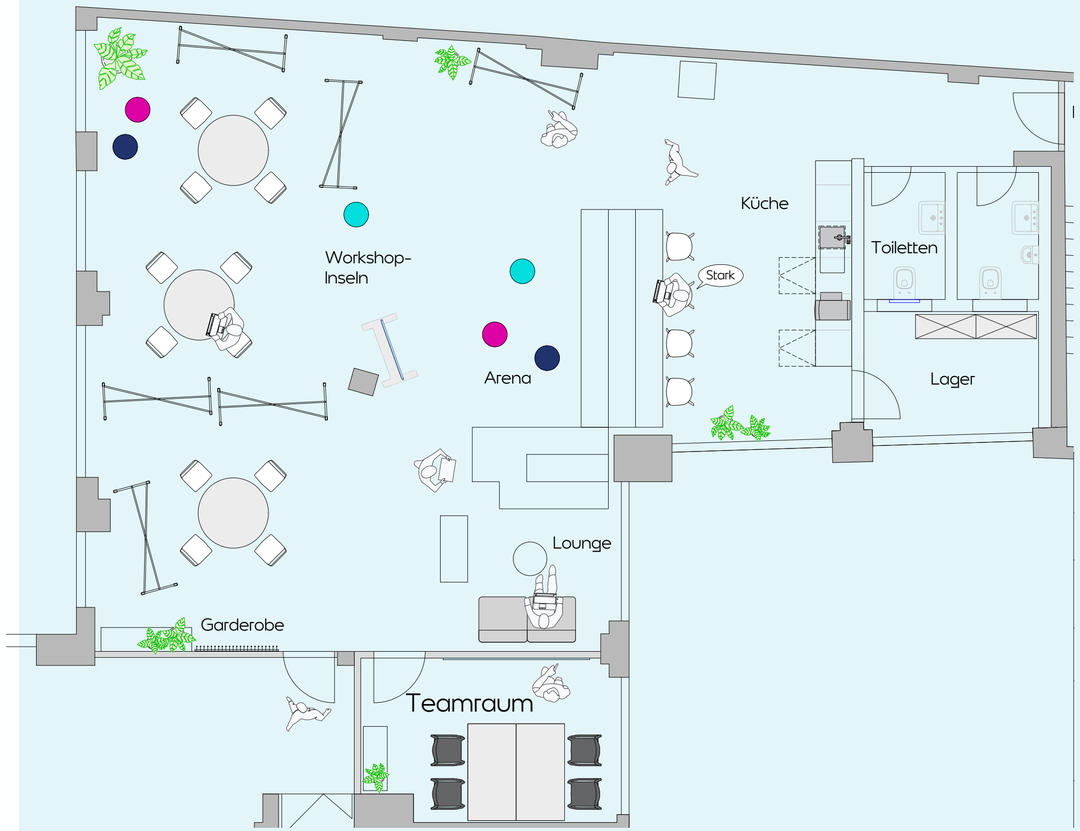

Dark Horse Innovation

Mint Space Bereiche

Plenumsbereich

Im Plenumsbereich können 20 Personen Platz finden , um sitzend Inputs und Vorträge zu hören oder in der Runde eine Diskussion zu führen. Ein großer , rollbarer Screen ermöglicht Präsentationen oder Remote Workshops.

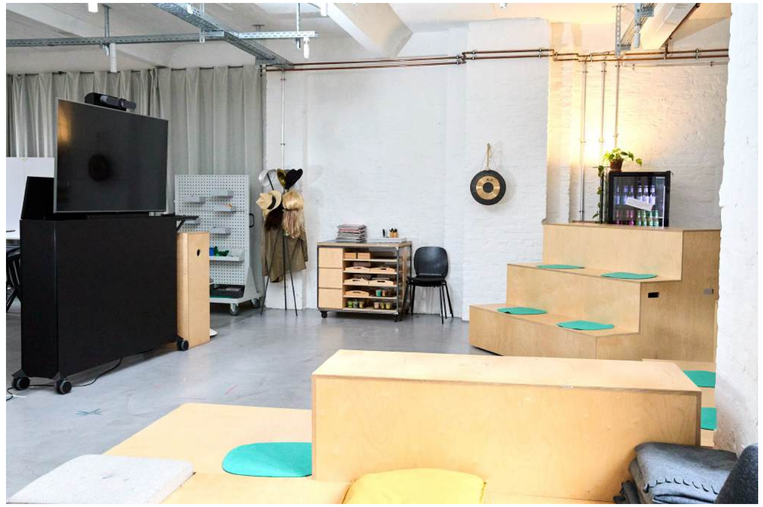

Chillout-Bereich

Sich kurz zurück ziehen und Mails beantworten - dies ist in der kleinen Sitzecke möglich.

Teambereiche

In den Teamspaces ist hands-on Arbeit möglich. An Stehtischen können die Teams ihre Arbeitsergebnisse direkt auf unseren eigens patentierten Whiteboards visualisieren.

Foto Credits: C. Große-Dunker

4.

Preise

Dark Horse Innovation

Full-Service optional

Zusätzliche helfende Hände

Events und Workshops sind oft eine Herausforderung auf so vielen Ebenen. Da hilft es manchmal, einen Ansprechpartner an der Seite zu haben, der einem einige Dinge vor Ort abnehmen kann, damit man sich auf den Event selbst und nicht die Kleinigkeiten konzentrieren kann.

Space Host:

- ständiger Ansprechpartner vor Ort
- Concierge-Dienste aller Art
- kennt sich mit den Räumlichkeiten und Catering aus und kann jederzeit unterstützen

	Smart-Service	Full-Service
Getränke	🟢 (KAFFEE, TEE, WASSER INKLUSIVE)	🟢 (KAFFEE, TEE, WASSER INKLUSIVE)
Check-in	🔴 (SELF-CHECKIN)	🟢 (PERSÖNLICHER EMPFANG)
Vorbereitung / Nachbereitung	🔴 (AUFRÄUMEN IN EIGENLEISTUNG)	🟢 (WIR BEREITEN DEIN INDIVIDUELLES RAUMSETTING VOR UND RÄUMEN AUF)
Catering	🔴 (EIGENE KOORDINATION VOR ORT NACH ABSPRACHE MÖGLICH (BIS ZU 15 P.)	🟢 (WIR ÜBERNEHMEN DIE ORGANSATION UND ABSTIMMUNG VOR ORT)
Helping Hand vor Ort	🔴	🟢 JEDERZEIT ANSPRECHPARTNER FÜR SUPPORT UND HILFE VERFÜGBAR

Raummiete Mint Space

LEISTUNG	HALBER TAG (<5 STD.)	VOLLER TAG (>5 STD.)
Smart-Service inkl. aller Workshop-Materialien, Aufräumen des Spaces in Eigenleistung	**450 €**	**790 €**
Full-Service inkl. aller Workshop-Materialien und ganztägige Unterstützung vor Ort, inkl. Aufräumen am Ende des Events durch uns	**600 €**	**990 €**
Reinigungspauschale 90€ Endreinigung pro Buchung (für alle Tarife)		

Raummiete White Space

LEISTUNG	HALBER TAG (<5 STD.)	VOLLER TAG (>5 STD.)
Smart-Service inkl. aller Workshop-Materialien, Aufräumen des Spaces in Eigenleistung	**550 €**	**850 €**
Full-Service inkl. aller Workshop-Materialien und ganztägige Unterstützung vor Ort, inkl. Aufräumen am Ende des Events durch uns	**700 €**	**1.100 €**
Reinigungspauschale 90€ Endreinigung pro Buchung (für alle Tarife)		

Catering optional

Unsere optionalen Catering-Optionen:

Die „Kreuzberger Limo-Flat“:

- „Limonaden aus dem Kiez“ Flatrate (Proviant, Fritz Limos, Viva con Agua etc.) und Bio-Snacks

19 € PRO PERSON UND TAG

Das „Kreuzberger Markt-Lunch“:

- Nur im Full-Service: Kiez-Frühstück mit frischem Bio-Obst & Gebäck
- „Limonaden aus dem Kiez“ Flatrate (Proviant, Fritz Limo’s, etc.) und Bio-Snacks
- Wirklich leckeres Bio-Lunch, von unseren Caterer frisch vor Ort zubereitet

45 € PRO PERSON UND TAG

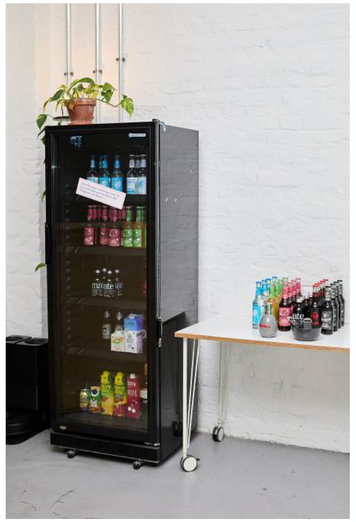

Foto Credits: C. Große-Dunker

Nachhaltigere Events

Wir möchten, dass Sie sich bei uns wohlfühlen und ihre Veranstaltung optimal legen ablaufen kann. Gleichzeitig legen wir Wert auf eine Infrastruktur, in der **nachhaltiges und ressourcensparendes Handeln ermöglicht wird**.

- Unsere Getränke und Snacks sind ausschliesslich Bioqualität.
- Unser Catering ist (falls nicht anders gewünscht) vegetarisch, wir verwenden hauptsächlich Bioprodukte und achten darauf nachhaltig produzierte und Lebensmittel anzubieten.
- Zudem bemühen wir uns im Bereich der kollaborativen Arbeit nur nachhaltig produzierte Materialien einzusetzen.
- Unsere Raumvermietungen sind Teil unserer CO2-Bilanzierung, d.h. die Veranstaltungen sind für Sie klimaneutral durch den Kauf von Emissionszertifikaten durch Dark Horse.

UNSER ENGAGEMENT FÜR NACHHALTIGKEIT

Wir sind klimapositiv.

Bei Dark Horse arbeiten wir an Zukünften, die nicht nur für uns, sondern auch für unsere Enkelkinder wünschenswert sind. Gemäß unserem Motto „Be that change“ fangen wir bei unserer eigenen Haustür an, indem wir einige Initiativen gestartet haben bzw. unterstützen:

- Wir messen unseren jährlichen CO2 Fußabdruck und haben uns dazu verpflichtet, diesen pro Jahr um mindestens 7% pro Jahr zu reduzieren. Der Rest wird kompensiert.
- Wir sind seit 2020 klimapositiv indem wir neben unserer Kompensation zusätzlich in Klimaprojekte investieren.
- Wir sind Teil der Leaders for Climate Action Initiative.
- Wir sind Erfinder*innen der „Betrieblichen Klimavorsorge“.

UNSER ENGAGEMENT FÜR UNSERE KUND*INNEN

Vorteile für unsere Kund*innen

Durch eine Zusammenarbeit entstehen daraus auch für unsere Kund*innen einige Vorteile:

- Unser Angebot ist klimaneutral und muss daher nicht aufwändig durch die eigene Klimabilanz erfasst werden.
- Wir bieten klimapositiven Unternehmen und Mitstreiter*innen spezielle Konditionen an, um gegenseitige Unterstützung für Enkelkindergerechtigkeit zu leisten.

We take Climate Action

clime climate neutral company

CLIMATE ACTION TEAM · CLIMATE ACTION TEAM

WALDSCHUTZ · WALDSCHUTZ

Hotel-empfehlungen

Dark Horse Innovation

Hotelempfehlungen

Konventionell

- Holliday In
- Vier Jahreszeiten
- Orania

Design

- Motel One
- nhow
- The Yard

Ungewöhnlich

- Michelberger
- Hüttenpalast
- Die Fabrik

Dark Horse Innovation

spaces@thedarkhorse.de

+49 30 284 391 35

Dark Horse GmbH

Glogauer Straße 6

10999 Berlin

Sofern nicht anders vereinbart, gelten unsere aktuellen AGB.

Dark Horse GmbH
Amtsgericht Berlin- Charlottenburg, HRB 152991 B

Geschäftsführer:
Greta Konrad, Lisa Zoth & Ludwig Kannicht

Dark Horse Innovation